

ESCOLA MUNICIPAL MONTEIRO LOBATO

BAIRRO TAQUARAL



DATA DE INICIO DE FUNCIONAMENTO:	FEVEREIRO DE 1949
BAIRRO:	TAQUARAL
HORARIO DE FUNCIONAMENTO:	7H00 AS 17H00
DATA DE ENCERRAMENTO:	
CAPACIDADE DE ALUNOS:	34
MODALIDADE DE ENSINO:	1ª A 4ª SÉRIES
DISTÂNCIA DA SEDE DO MUNICÍPIO:	9 KMS

Constam em nossos registros as matrículas de 1128 alunos matriculados nessa escola.

30/08/2004- FRANCIELLI AXMANN TAVARES DUARTE (ATUAL SECRETÁRIA MUNICIPAL DE EDUCAÇÃO E CULTURA) INICIA COMO PROFESSORA NA ESCOLA

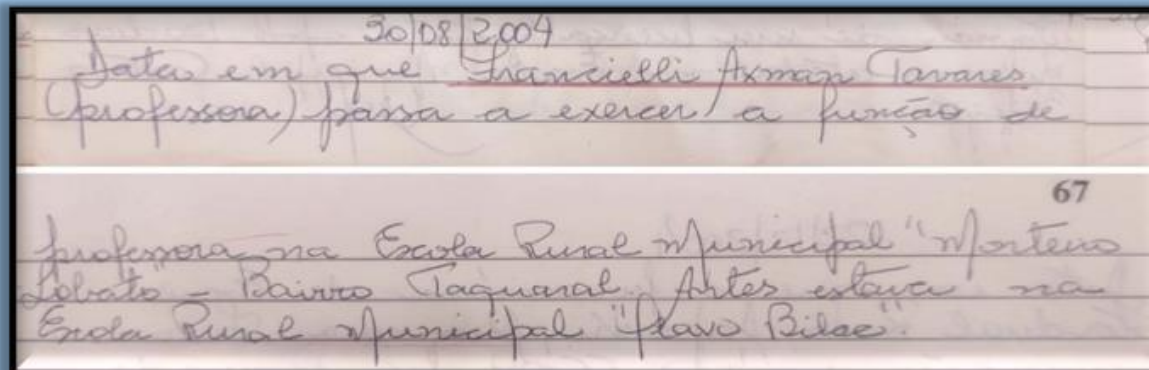

RECURSOS FISICOS E MATERIAIS	SIM	NÃO	QUANT
SALA DE AULA	X		1
SALA DE DIREÇÃO		X	
SALA DE PROFESSORES		X	
BIBLIOTECA		X	
COZINHA	X		
DEPÓSITO		X	
VARANDA		X	
ÁGUA POTÁVEL		X	
ÁGUA ENCANADA	X		
POÇO		X	
FILTROS		X	
PIAS		X	
VASOS SANITÁRIOS		X	
FOSSA NEGRA	X		
LUGAR PARA QUEIMA DE LIXO		X	
ÁREA PARA EDUCAÇÃO FÍSICA		X	

PROFESSORES QUE LECIONARAM

<i>Ana Regina Pereira</i>
<i>Angela G. Baldivia</i>
<i>Clarice Hernandez Scoparo</i>
<i>Denise de Freitas Aquiar</i>
<i>Eulalia T. Braziato</i>
<i>Francieli Axman Tavares Duarte</i>
<i>Geane Barbosa Carrapeiro</i>



ESCOLA MONTEIRO LOBATO - ABRIL DE 1980

Ines Perez Binelli
Lowdes Kamuchena
Maria Geralda Menezes (1ª professora)
Maria Helena Cazini
Maria José Scarparo Rafaguin
Nair Sakamoto
Neide Rafanhim
Neusa Antonia Mantovani Polizel
Nilza Justo Marcussu
Oncide Menossi
Tereza Scoparo
Valquiria Agostinho Stradioto

MAPA DE LOCALIZAÇÃO NO MUNICÍPIO



ESTADO DO PARANÁ SECRETARIA DE EDUCAÇÃO FUNDEPAR	48.488	CODIFICAÇÃO 0360	0045-7 0043-0
	48.476		
CAMBORAÍ BARRIO TAQUARARAL BARRIO DO TONE			
CROQUI DO PRÉDIO NÚMERO: 5/11			

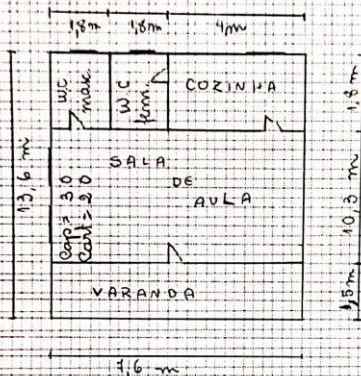

FORMULÁRIO DE CADASTRO DE ESTABELECIMENTO DE ENSINO

ESTADO DO PARANÁ
SECRETARIA DE ESTADO DE EDUCAÇÃO
NÚCLEO REGIONAL DE EDUCAÇÃO-JUC.

FORMULÁRIO - I

CADASTRO DE ESTABELECIMENTO DE ENSINO: ESTADUAIS -
MUNICIPAIS - PARTICULARES - ZONA URBANA E RURAL
ESTADUAL

I - NOME DO ESTABELECIMENTO: Escola Rural Municipal "Monteiro Lobato"

II - ENDEREÇO DO ESTABELECIMENTO: Bairro Taquaral

III - COMPLEXO ESCOLAR (SOMENTE QUE FAZ PARTE DO COMPLEXO ESCOLAR)

OS ITENS IV - V - VI SERÃO PREENCHIDOS APENAS PELOS ESTABELECIMENTOS MUNICIPAIS E PARTICULARES.

IV - ENTIDADE MANTENEDORA: Prefeitura Municipal de Camboraí

V - CONVÊNIO COM A SEED: SIM (X) NÃO ()



Iniciada em fevereiro de 1.949, com a denominação de Escola Municipal. Decreto de criação nº 187, resolução nº 5980/84 de 79/07/84, adoção da nova nomenclatura de Escola Rural Municipal Monteiro Lobato.

TIPO: Promissório
PRazo DE DURAÇÃO : 1 ano
VI - NOME DO DIRETOR: Chefe do C.M.E. Maria Aparecida Pereira Santos
NOME DO SECRETÁRIO: do C.M.E. Guimar Romanini Chaves
VII- CURSOS QUE MANTÉM: Ensino de 1ª grau 1ª a 4ª séries

VIII- HISTÓRICO DOS ATOS OFICIAIS (CRIAÇÃO, DENOMINAÇÃO, REORGANIZAÇÃO, RECONHECIMENTO, ETC.):

Iniciada em 1.949, com a denominação de Escola Municipal E
Decreto de criação nº 187 , Resolução nº 5980/84 de 19/07/84,
adoção de nova nomenclatura Escola Rural Municipal "Monteiro
Lobato"

OBSERVAÇÕES: Resolução nº 2685/82 de 14/10/82. D.O.Nº 1412 de 11/11/
82, autorização de funcionamento das Escolas Rurais Municipais
pois a partir de 1.980, por 5 anos.

Digitizado com CamScanner